

PLAN PARCIAL DE DESARROLLO URBANO ZPN-6 "LAS AGUILAS"

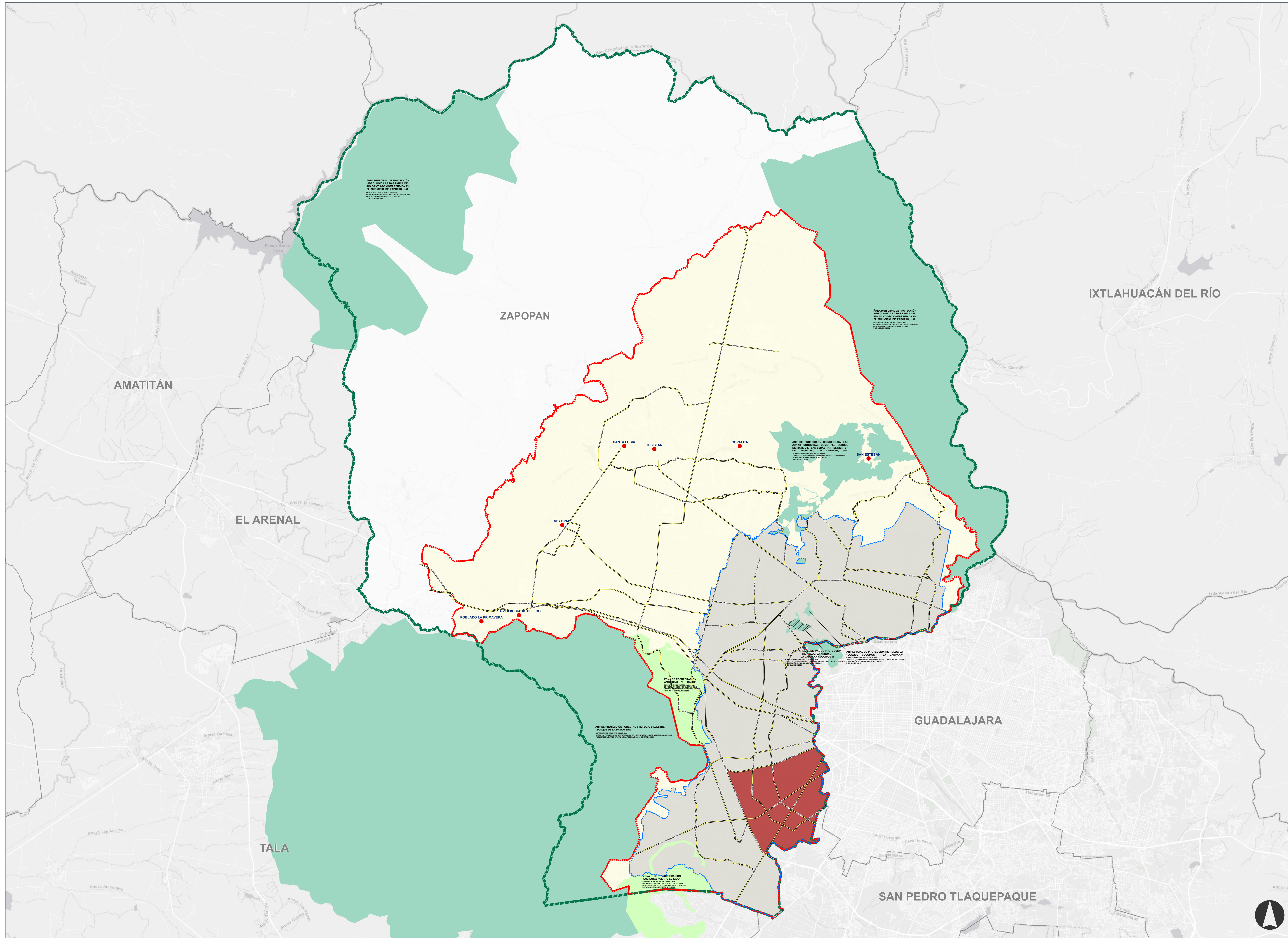

H. AYUNTAMIENTO CONSTITUCIONAL DE ZAPOPAN
2021-2024

PLAN PARCIAL DE DESARROLLO URBANO DISTRITO ZPN-6 "LAS AGUILAS"

ÁREA UBICACIÓN **A-01**

UBICACIÓN

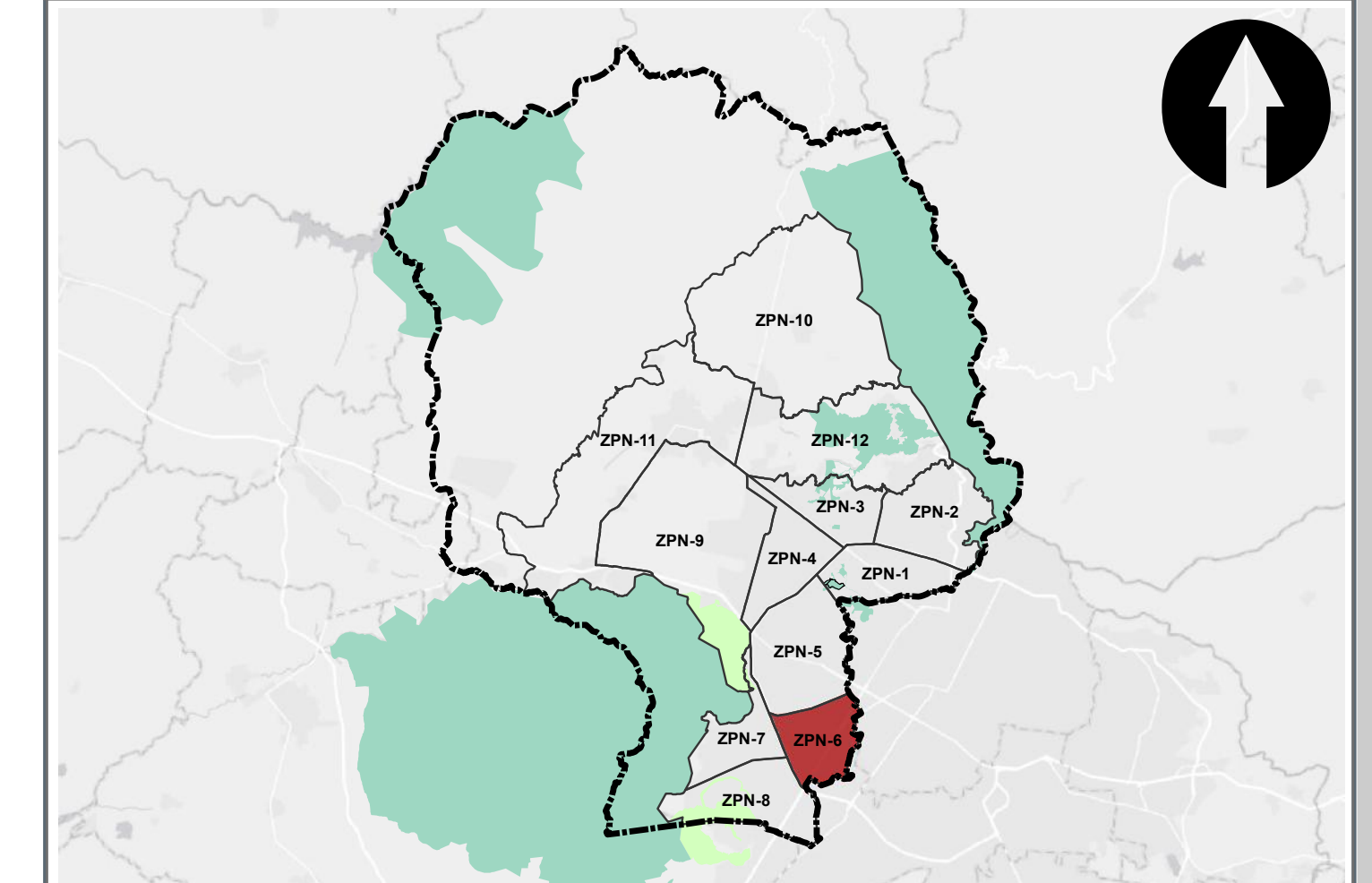

SIMBOLOGÍA NORMATIVA

UBICACIÓN	
DESCRIPCIÓN	SIMBOLOGÍA
LÍMITE MUNICIPAL	
MUNICIPIOS COLINDANTES	
LÍMITE DEL CENTRO DE POBLACIÓN	
LÍMITE DE ÁREA URBANA CONSOLIDADA	
ÁREA NATURAL PROTEGIDA	
ZONA DE RECUPERACIÓN AMBIENTAL	
ÁREA SUJETA A REGULACIÓN DEL POELZ	
DISTRITO URBANO	
LOCALIDAD	
RED VIAL PRINCIPAL	

SISTEMA DE PROYECCIÓN GEOGRÁFICA: UTM WGS84 ZONA 13N
FECHA DE ELABORACIÓN: MAYO 2023
ESCALA GRÁFICA: 0 0.75 1.5 3 4.5 6 Km
ESCALA MÉTRICA: 1:60,000

